

## 営農課から のお知らせ

# 「巡回ドック」と「人間ドック」のご案内

令和5年度の「巡回ドック」及び「人間ドック」につきましては以下の通り実施致しますので、この機会にご自身、ご家族の健康管理のため受診をオススメ致します。

40歳から74歳の国保の方には「特定健診助成券(1,500円負担)」、75歳以上の方には「後期健診診査券(無料)」、40歳から74歳の無料クーポン対象者の方には「各がん検診助成券」が新ひだか町よりそれぞれ届いていることと思いますので、各種健診をお考えの方は、大切に保管をお願い致します。

※平成30年度より、特定健診自己負担1,500円がかかります。後期健診は無料です。

※「各がん検診助成券」を使用して受診する場合は受診券の発行(町)が必要となります。なお「各がん検診助成券」対象者でない場合、受診券は発行されません。

## 巡回ドック

- (1) **健診日** 令和5年9月6日(水) ※申込期日 令和5年7月25日(火)
  - (2) **受付時間** 午前7時～午前9時30分
  - (3) **会場** 日高生産連ビル3階
  - (4) **JA助成金** 組合員とご家族の方を対象に1名2,100円
  - (5) **巡回ドックコース健診料について** 基本健診料16,500円
    - 特定健診受診券、各がん検診助成券を使用した場合  
年齢40歳～74歳の方…4,700円
    - 後期健診診査券、各がん検診助成券を使用した場合  
年齢75歳以上の方…3,200円
- ※各がん検診の「単独健診」も受付致します。



## 人間ドック

- (1) **健診日** 令和6年1月15日(月)(定員20名) ※申込期日 令和5年8月25日(金)  
令和6年1月16日(火)(定員20名)  
※胃検査を内視鏡(別途3,300円)で希望される方は、各日先着10名のみの受付となります。
- (2) **会場** 札幌厚生病院健診センター
- (3) **送迎バス** 乗車場所…JAしずない野菜集出荷センター  
出発時間…午前5時30分
- (4) **JA助成金** 組合員とご家族の方を対象に1名5,000円
- (5) **人間ドックコース健診料について** 基本健診料31,900円
  - 特定健診受診券、各がん検診助成券を使用した場合  
年齢40歳～74歳の方…19,098円
  - 後期健診診査券、各がん検診助成券を使用した場合  
年齢75歳以上の方…17,708円

※オプション検診は別料金となります。

※上記申込期日以外でも随時受付を行っております。なお、受診希望日の6ヶ月以上前にご連絡ください。(状況によっては希望に添えられない場合がございますので、その際はご了承ください。)

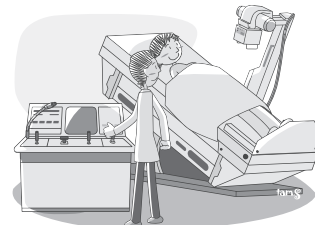

## 問い合わせ先

JALしずない営農部営農課(担当:住友)

TEL 0146-42-1051

FAX 0146-42-7034